



DOMÁCI PORIADOK

CSS – Jesienka Myjava



ľahko čitateľná forma



Domáci poriadok je duševným vlastníctvom organizácie. Každé jej použitie bez súhlasu vydavateľa je porušením vlastníckych práv v zmysle zákona 185/2015 Z. z. To sa týka aj jej rozmnožovania, vypisovania, distribúcie iným ako oficiálnym príjemcom, vrátane kopírovania a uloženia textu v elektronickej forme.



Cieľom vedenia a zamestnancov Centra sociálnych služieb Jesienka - Myjava je **vytvoriť** pre prijímateľky sociálnej služby **harmonické prostredie plné pokoja, pohody a spokojnosti.**

Každý prijímateľ sociálnej služby sa s oboznámi pri príchode s Domácnym poriadkom počas príjmu do zariadenia spolu so sociálnym pracovníkom.



Centrum sociálnych služieb Jesienka Myjava poskytuje, zabezpečuje a sprostredkuje nasledovné činnosti:



Pomoc pri odkázanosti na pomoc inej fyzickej osoby:



Sociálne poradenstvo:

Ošetrovateľskú starostlivosť:



Ubytovanie:



Stravovanie:



Pranie a žehlenie bielizne a šatstva:

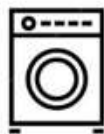

Údržba bielizne a šatstva:



Úschova cenných vecí:



Upratovanie :



Sociálnu rehabilitáciu, záujmovú činnosť ,



Voľnočasové aktivity:



Rozvoj pracovných činností :



Fyzioterapia:



Pedikérske a kadernícke služby
na objednávku jeden deň v týždni



Nákupy :



Prebiehajú pravidelne, želania prijímateľov spíšu a nákupy vykonajú:

potraviny a drogeria : inštruktorky sociálnej rehabilitácie 1 krát mesačne,
spravidla po 15. v mesiaci

ošatenie a elektronika : sociálne pracovníčky podľa potreby

káva a cigarety : referent sociálnej agendy 2x mesačne



Sociálne poradenstvo

Pomoc pri odkázanosti na pomoc inej fyzickej osoby poskytujú všetci zamestnanci. Sociálne poradenstvo poskytuje **riaditeľka, vedúca sociálneho úseku** a **sociálne pracovníčky**. Kancelárie sa nachádzajú v **pavilóne A**.



Ošetrovateľská starostlivosť

Ošetrovateľskú starostlivosť a lekárske vyšetrenia zabezpečujú pracovníci zdravotníckeho úseku. **Ošetrovňa** sa nachádza v **pavilóne A**, vedľa nej je kancelária hlavnej sestry.





Ubytovanie:

Prijímatelia sociálnej služby sú ubytovaní v **štyroch pavilónoch B,C,D a E**



Pavilón A – administratívna budova, jedáleň a kuchyňa



Pavilón B ubytovací priestor



Pavilón C ubytovací priestor



Pavilón E ubytovanie priestory, tvorivé dielne a miestnosť Canisterapeutky

Budova pavilónu D prechádza rekonštrukciou s predpokladaným ukončením koniec roka 2024



Izba pre dvoch klientov



Návštevy

Návštevy môžu prijímatelia sociálnej služby prijímať denne neobmedzene, s ohľadom a rešpektom ku ostatným obyvateľom.



Stravovanie

Strava sa podáva v **jedálni** nachádzajúcej sa na **pavilóne A**. V prípade prania prijímateľa sociálnej služby, alebo s ohľadom na jeho zdravotný stav, aj na izbe.

Na pavilóne D sa strava podáva v spoločenskej miestnosti. V prípade prania prijímateľa sociálnej služby, alebo s ohľadom na jeho zdravotný stav, aj na izbe.

Stravovanie sa poskytuje 5-krát denne.

V prípade potreby špeciálneho diétnego režimu sa podáva 2. večera.

Raňajky: od: 8:00

Desiata: vyzdvihnutie spolu s raňajkami

Obed: od 12:00

Olovrant : vyzdvihnutie spolu s obedom

Večera : od 16:00

Druhá večera: od 20:00



Jedálny lístok v tlačenej podobe sa nachádza na každom pavilóne na **nástenkách** a na **nástenke** v jedálni.



nástenka jedáleň



Pranie a žehlenie bielizne je zabezpečené počas pracovných dní, do práčovne v suteréne na **pavilóne A** ho odnáša zdravotnícky personál.



Údržba bielizne a šatstva je zabezpečené v pracovné dni, do krajčírskej dielne v suteréne na **pavilóne A** ho odnáša zdravotnícky personál.



Úschova cenných vecí je zabezpečená trezorom, ktorý je na **pavilóne A**



Upratovanie je zabezpečované denne.



Pedikúra, kadernícke služby sa poskytujú na objednávku jeden deň v týždni.

Sociálna rehabilitácia

Sociálna rehabilitácia prebieha denne v priestoroch všetkých ubytovacích priestorov (spoločenské miestnosti, jedálne, terapeutické miestnosti), vonkajších priestoroch zariadenia a v okolí. Vykonávajú ju inštruktorky sociálnej rehabilitácie.



Záujmové, voľnočasové aktivity a podpora pracovných zručností prebiehajú počas pracovných dní a realizujú ich a inštruktorky sociálnej rehabilitácie.

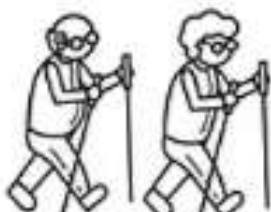

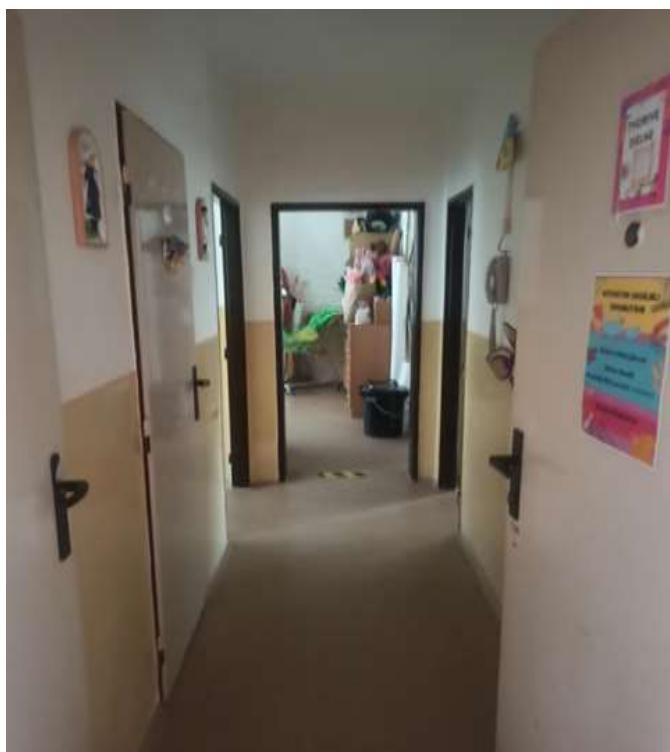

Vchod do tvorivých dielní pavilón E



Tkáčska dielňa



Tvorivá dielňa



Krajčírška dielňa



Keramická dielňa



Kuchynka

Obvyklý priebeh dňa



Ranná toaleta 06:30 – 08:00



Podávanie raňajok 08:00 – 09:00



Osobné voľno prijímateľov sociálnej služby, ktoré trávia aktivitami podľa vlastného výberu **09:00-12:00**



Podávanie obedov: od 12:00 - 13:00



Osobné voľno prijímateľov sociálnej služby, ktoré trávia aktivitami podľa vlastného výberu **13:00 – 14:30**



Osobné voľno, prechádzky, návštevy
14:30-16:00





Podávanie večere : od 16:00 – 17:00



Druhá večera: od 20:00 – 21:30



Príprava na nočný pokoj 21:30 – 22:00



Nočný pokoj v lete 22:00 – 6:00



Nočný pokoj v zime 21:30 – 6.00



Práva prijímateľa sociálnej služby



Právo na ochranu života a zdravia



Právo na informácie



Právo na dôvernosť informácií



Právo na súkromie



Právo na zachovanie ľudskej dôstojnosti



Právo mať a udržiavať vzťahy



Právo rozhodovať o svojom živote

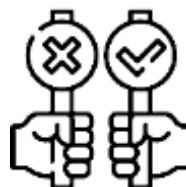

Právo prijímať návštevy





Právo na individuálny prístup



Právo na individuálne plánovanie sociálnej služby



Právo slobodne si voliť aktivity



Právo rozhodovať o dôležitých veciach

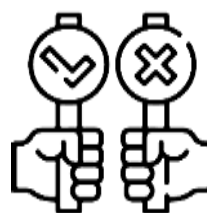

Právo na úschovu cenných vecí a uzamknutie osobných priestorov



Právo rozhodovať o tom, s kým chcem bývať



Právo na voľný pohyb

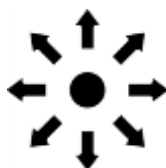

Právo na začlenenie do spoločnosti



Právo posilať a dostávať balíky



Právo posilať a dostávať listy





Právo na elektronickú komunikáciu



Právo telefonovať



Právo na dôverníka



Podávanie návrhov a sťažností:

Osobne ústne, telefonicky , alebo písomne Prostredníctvom
schránky – písomne aj anonymne na pavilóne A, zápisom do
knihy prianí a sťažností – písomne aj anonymne na pavilóne A
zaslaním na e-mailovú adresu hana.feriancova@cssmyjava.sk
telefonicky na 0346212224





Prostredníctvom **Samosprávy prijímateľov sociálnej služby**
Zvolení zástupcovia sú zverejnení na nástenke na pavilóne A
Spokojnosť prijímateľov sociálnej služby overuje Centrum
sociálnych služieb – Jesienka Myjava **1-krát ročne**.



Povinnosti prijímateľa sociálnej služby



platiť za poskytované sociálne služby



oboznámiť sa s **Domácom poriadkom** a dodržiavať ho



Rešpektovať **nočný pokoj**.



V lete 22:00 – 6:00



V zime 21:30 – 6.00



rešpektovať **zákaz fajčiť** v nevyhradených priestoroch:

priestor pre fajčiarov je vyhradený pri pavilóne B a D



Fajčiarsky priestor pavilón B

Ďalší priestor sa nachádza pri rekonštruovanom pavilóne D

➔ Dodržiavať pravidlá **slušného správania** a neporušovať **ľudské práva ostatných** prijímateľov sociálnej služby a zamestnancov



➔ v prípade určenia **dôverníka** uviesť všetky jeho osobné údaje (meno, adresa, rodné číslo, telefón) a k tomu **písomný súhlas** s určením za **dôverníka**



Povinnosti Centra sociálnych služieb Jesienka – Myjava

➔ rešpektovať a dodržiavať **zákony**



➔ V súvislosti s **telesnými a netelesnými obmedzeniami** postupovať výhradne v súlade s § 10 Zákona č. 448/2028 Z.z. o sociálnych službách



➔ Zachovať **dôvernosť informácií**



➔ poskytovať **podporu** vo všetkých činnostiach





Rešpektovať **právo na súkromie**



Dôvody ukončenia poskytovania sociálnej služby



Vlastné rozhodnutie prijímateľa sociálnej služby



neplatenie za poskytované služby dlhšie ako tri mesiace

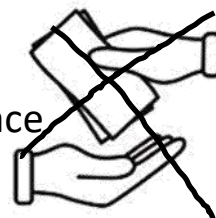

hrubé porušenie dobrých mravov zo strany prijímateľa sociálnej služby



centrum sociálnych služieb bolo **zrušené**,
alebo prijímateľ sociálnej služby **nepotrebuje**
sociálnu službu

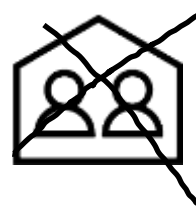

žiadost' o ukončenie poskytovania sociálnej
služby sa podáva **písomne**

